Купить квартиру за 3 100 000 рублей на Еловой проезд, 21

Тульская область, Городской округ Тула, Тула, Еловой проезд, 21

3 100 000 Р
88 571Р за м^2

35.00 м^2	11.00 м^2	3 из 3
Общая	Кухня	Этаж

Продаю однокомнатную квартиру 35 кв.м. в 15 минутах от центра города! В шаговой доступности магазины, в том числе пятерочка, аптека. Рядом находится остановка общественного транспорта. Квартира чистая, светлая, уютная, Сделан хороший , качественный ремонт. Большая кухня, индивидуальное отопление, большая, застекленная лоджия, чистый ухоженный двор с парковкой. Квартира продается с мебелью и бытовой техникой. Остается вся мебель и бытовая техника (стиральная машина, посудомоечная машина, микроволновая печь, плазменный ТВ 52’’+ спутниковое телевидение ТРИКОЛОР). Имеется все необходимое для жизни - вам лишь останется завезти личные вещи. ЗВОНИТЕ! Отвечу на все Ваши вопросы! Помогу с оформлением ипотеки! Код пользователя: 62710 Номер в базе: 7853423

0 с 29.05.2025, обновлен 29.05.2025

Продавец: Кувшинчиков Олег Валентинович

Телефон: +79639341628

Характеристики

Количество комнат	1	Этаж	3
Этажей всего	3	Площадь кухни	11.00 кв. м
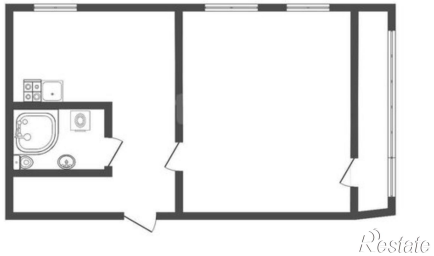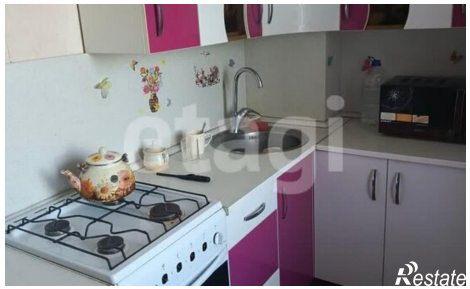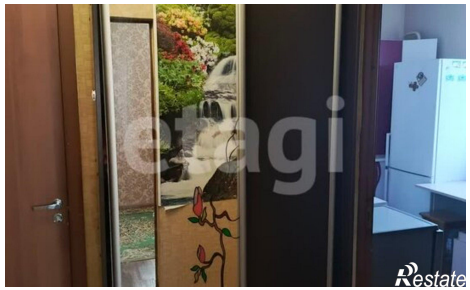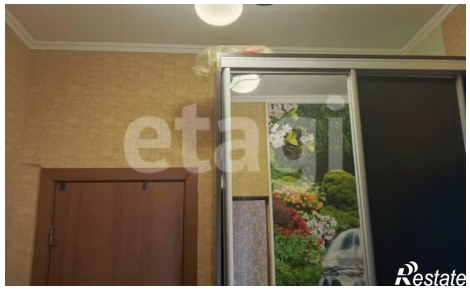
https://tula.restate.ru/obj/prodazha-odnokomnatnoy-kvartiri-elovoy-proezd-21-18231984182/