Купить квартиру за 5 300 000 рублей на ул Сойфера, 23

Тульская область, Городской округ Тула, Тула, ул Сойфера, 23

5 300 000 Р
123 256Р за м^2

43.00 м^2	6.00 м^2	5 из 5
Общая	Кухня	Этаж

Вашему вниманию предлагается 2 - комнатная квартира с прекрасным расположением. С застекленного балкона открывается прекрасный вид на тихую улицу в окружении каштанов! Квартира расположена в теплом, кирпичном доме на 5 этаже. Ремонт крыши произведен 2 года назад. В квартире установлены качественные, пластиковые окна, газовая колонка Аристон. Вывезено по максимум лишних вещей, что позволит новым собственникам сделать любой вид ремонта без дополнительных затрат на вывоз. Благодаря дополнительному окну , квартира разделена на 3 отдельные комнаты, плюс кухня, что позволит с комфортом проживать даже большой семье. В квартире много света, воздуха и тепла. Расположение дома не нуждается в рекламе , потому что абсолютно вся инфраструктура в шаговой доступности. Это и детский сад в соседнем дворе , а второй в 3 минутах ходьбы, школа, центры дополнительного образования в такой же доступности. В радиусе 1 км взрослая, детская , самая крупная частная поликлиника и т д . Близость к остановкам любого общественного транспорта, наличие гипермаркета , фермерского рынка , салонов красоты, пвз, ТЦ- делает расположение квартиры идеальным для тех, кто ценит свое время и любит чтобы все было под рукой. Один взрослый собственник, быстрый выход на сделку , прямая продажа без альтернатив. Звоните ...

0 с 28.05.2025, обновлен 28.05.2025

Продавец: Юлия

Телефон: +79101501497

Характеристики

Количество комнат	2	Этаж	5
Этажей всего	5	Площадь кухни	6.00 кв. м
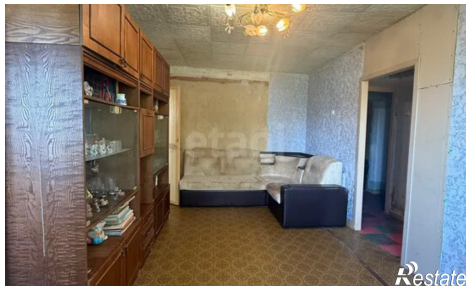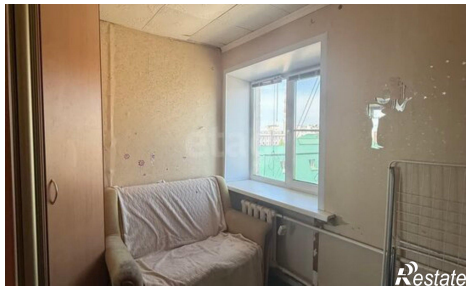
https://tula.restate.ru/obj/prodazha-dvuhkomnatnoy-kvartiri-ul-soyfera-23-18231982624/