Купить квартиру за 3 690 000 рублей на ул Курковая, 26

Тульская область, Городской округ Тула, Тула, ул Курковая, 26

3 690 000 Р
83 864Р за м^2

44.00 м^2	28.00 м^2	6.00 м^2	1 из 5
Общая	Жилая	Кухня	Этаж

!Продается светлая 2ка переделанная в 3ку (одна комната без окна)в Зареченском районе на 1/5 кирп дома на Курковой д.26 не угловая, 44/28/6,натяжные потолки частично,пласт.окна,новые трубы,колонка-автомат,встр.кухня,мебель,рядом дет.сады,школы,ост. общ.транспорта,в собственности более 5 лет,в ипотеке Сбербанка,звоните!)

0 с 26.05.2025, обновлен 26.05.2025

Продавец: Собственник

Телефон: +79157803478

Характеристики

Количество комнат	2	Тип дома	кирпичный
Этаж	1	Этажей всего	5
Площадь жилая	28.00 кв. м	Площадь кухни	6.00 кв. м

https://tula.restate.ru/obj/prodazha-dvuhkomnatnoy-kvartiri-ul-kurkovaya-26-18231969788/

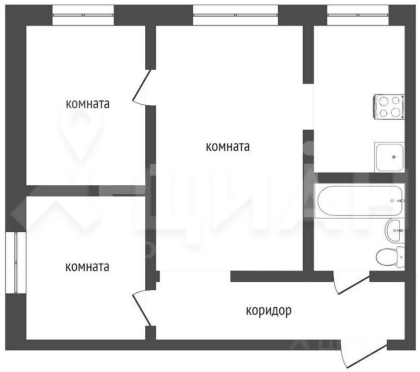

Restate

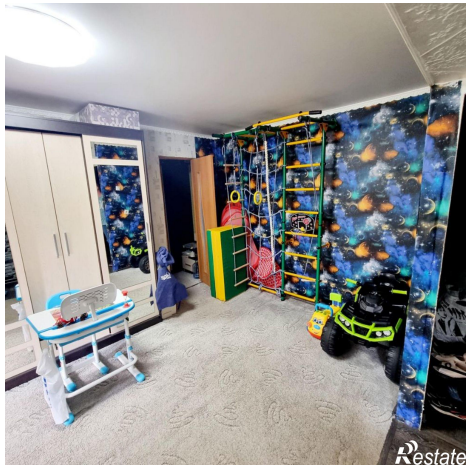
Restate