Купить квартиру за 4 850 000 рублей на улица Карпова, 98к3

Тульская область, Тула, улица Карпова, 98к3

4 850 000 Р
161 667Р за м^2

30.00 м^2	8.00 м^2	16 из 17
Общая	Кухня	Этаж

Уважаемые покупатели! Продается видовая студия на 16 этаже в новом современном ЖК. В квартире сделан хороший ремонт, использовались только качественные материалы, дорогая плитка, стены выровнены и покрашены, натяжные потолки, с/у выложен плиткой, установлена вся сантехника. Лоджия с панорамным остеклением. Квартира с индивидуальным отоплением. Вся мебель и техника остается в подарок новым хозяевам. Эта квартира отлично подойдет для комфортного проживания, а так же для сдачи в аренду на долгий срок либо посуточно. Низкие коммунальные платежи, очень хорошие соседи. В данный момент квартира сдается, можно приобрести сразу с квартирантами. Инфраструктура развита, много магазинов, аптек, пункты выдачи. Остановка общественного транспорта в двух минутах ходьбы. Школа и детский сад в шаговой доступности. Полная цена в договоре. Звоните! • АН Астория найдет лучшее решение по ипотеке со скидкой, ипотечный брокер вам в помощь БЕСПЛАТНО. • АН Астория гарантирует юридическую чистоту сделки, каждому покупателю выдаем Гарантийный сертификат БЕЗОПАСНОСТИ сделки. ЗВОНИТЕ с удовольствием ответим на все Ваши вопросы. (Если у Вас нет возможности позвонить сейчас, нажмите Написать сообщение и отправьте Ваш контакт для связи, мы перезвоним Вам).Номер объекта: #5/725645/4443

0 с 24.05.2025, обновлен 24.05.2025

Продавец: Вера

Телефон: +79606188345

Характеристики
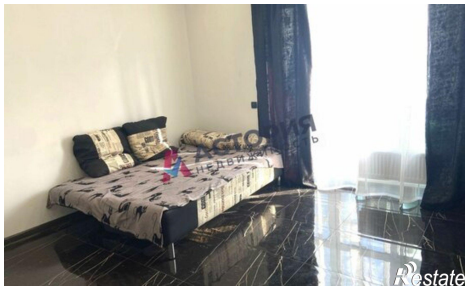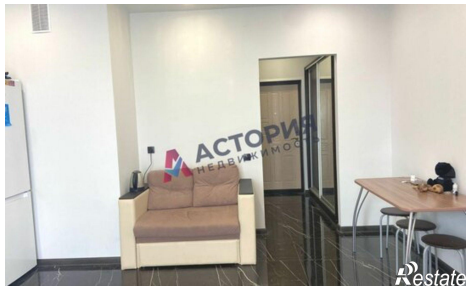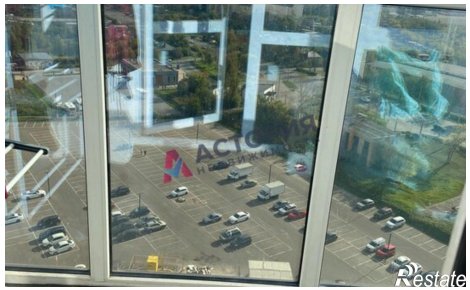
Количество комнат	1	Этаж	16
Этажей всего	17	Площадь кухни	8.00 кв. м