Купить квартиру за 4 650 000 рублей на улица Пузакова, 26

Тульская область, Тула, улица Пузакова, 26

4 650 000 Р
129 167Р за м^2

36.00 м^2	19.00 м^2	8.00 м^2	2 из 5
Общая	Жилая	Кухня	Этаж

Номер в базе: 55733. В продаже однокомнатная квартира в центре Зареченского района. Квартира улучшенной планировки горячая/холодная вода. Большая кухня. Квартира не угловая, очень тёплая, светлая, окна выходят во двор. Балкон застеклен. Санузел раздельный в кафеле. Ухоженный двор, детская площадка. Развитая инфраструктура района сделает вашу жизнь удобной и комфортной. Всё в шаговой доступности магазины, остановка общественного транспорта, школа, детский сад, поликлиника. Один взрослый собственник. Прямая продажа. Для покупателя услуги ипотечного брокера. Гарантия юридической чистоты на всех этапах сделки. На все интересующие вопросы отвечу по телефону! Звоните и мы предложим квартиру вашей мечты!

0 с 22.05.2025, обновлен 22.05.2025

Продавец: Собственник

Телефон: +79190813196

Характеристики

Количество комнат	1	Этаж	2
Этажей всего	5	Площадь жилая	19.00 кв. м
Площадь кухни	8.00 кв. м		

https://tula.restate.ru/obj/prodazha-odnokomnatnoy-kvartiri-ulica-puzakova-26-18231946038/

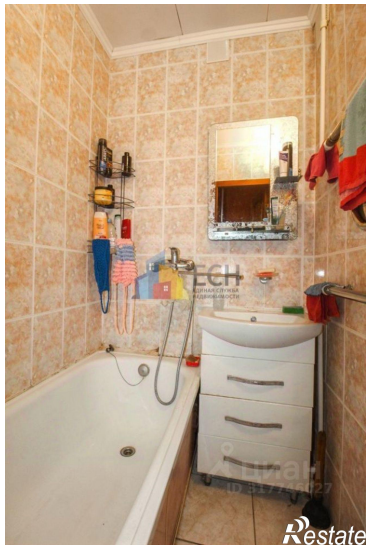

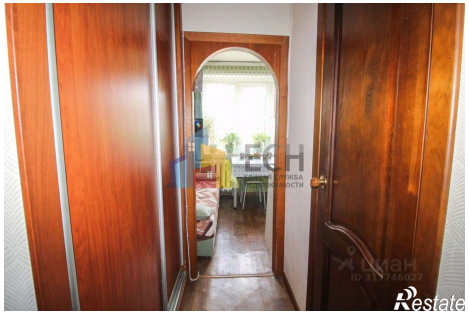

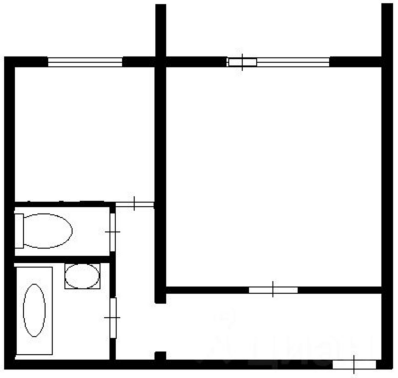

Restate