# Купить квартиру за 3 090 000 рублей на Мартеновская улица, 18

Тульская область, Тула, Мартеновская улица, 18

3 090 000 Р
56 182Р за м$^2$

| 55.00 м$^2$ | 40.00 м$^2$ | 8.00 м$^2$ | 1 из 2 |
|---|---|---|---|
| Общая | Жилая | Кухня | Этаж |

Продаю просторную двухкомнатную квартиру общей площадью 55 кв. м. О квартире: Квартира под ремонт . -Находится на 1 этаже , есть цоколь , за счет этого в квартире очень тепло -Пластиковые окна -Высокие потолки -Санузел раздельный -Газовая колонка (новая) -Один взрослый собственник Инфраструктура: - Остановка в 2 минутах ходьбы - В пешей доступности магазины , аптеки , школы и сады. - Вся инфраструктура находится под рукой (5 минут пешком) - Рядом река Упа , на ней можно любоваться закатом , ловить рыбу ,гулять с семьёй Звоните и записывайтесь на просмотр! С радостью подробно отвечу на любые возникающие вопросы, посодействую одобрению ипотеки на лучших условиях, сопровожу сделку качественно и безопасно до момента получения ключей! С уважением , Михаил Миронов, эксперт АН ROOMS Недвижимость - обращайтесь к профессионалам

0 с 22.05.2025, обновлен 22.05.2025

Продавец: Собственник

Телефон: +79101504713

## Характеристики

| | | | |
|---|---|---|---|
| Количество комнат | 2 | Тип дома | кирпичный |
| Этаж | 1 | Этажей всего | 2 |
| Площадь жилая | 40.00 кв. м | Площадь кухни | 8.00 кв. м |

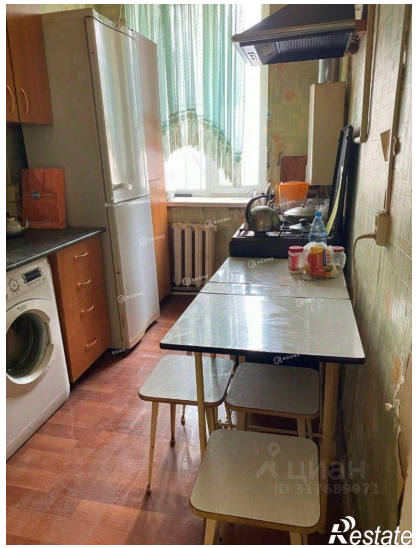

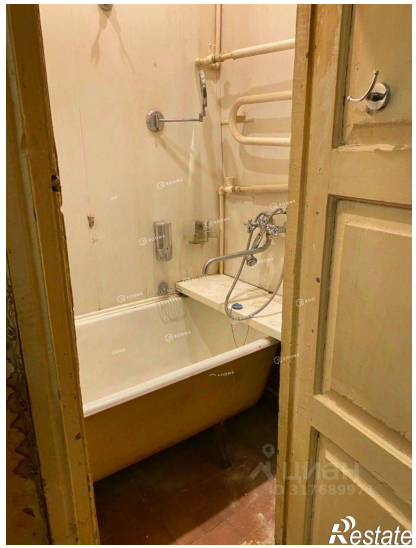
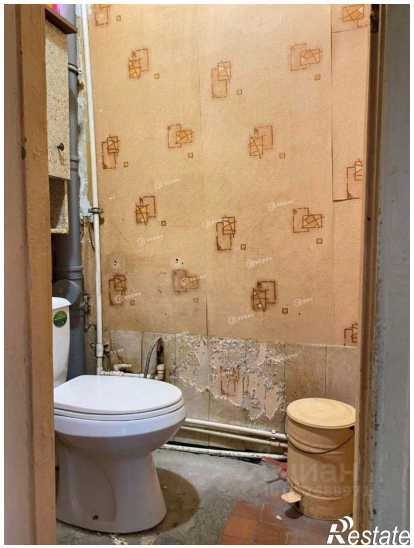
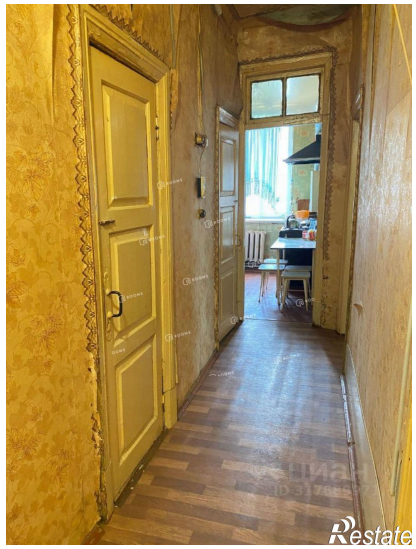

Restate

Restate