Сдать квартиру за 26 000 рублей на улица Максима Горького, 14

Тульская область, Тула, улица Максима Горького, 14

26 000 Р в месяц

56.00 м^2	36.00 м^2	9.00 м^2	4 из 9
Общая	Жилая	Кухня	Этаж

Сдаётся 2х комнатная квартира 4/9 эт дома. В квартире всё есть для комфортного проживания , развитая инфраструктура района, в шаговой доступности супермаркеты, рынок , остановка общественного транспорта.Квартира сдаётся на длительный срок только гражданам РФ.Стоимость 26000тр +к/у.комиссия агенства 50%.

7 с 18.05.2025, обновлен 18.05.2025

Продавец: Агентство Недвижимости «АРКАДА»

Телефон: +79842372624

Характеристики

Количество комнат	2	Этаж	4
Этажей всего	9	Площадь жилая	36.00 кв. м
Площадь кухни	9.00 кв. м		

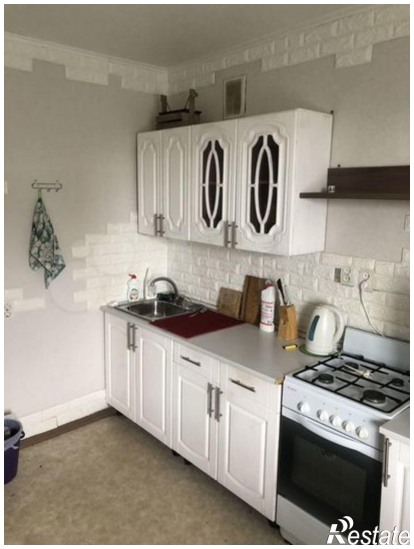

Restate

Restate