Сдать квартиру за 24 000 рублей на улица Лейтейзена, 6

Тульская область, Тула, улица Лейтейзена, 6

24 000 Р в месяц

34.00 м^2	19.00 м^2	8.00 м^2	9 из 9
Общая	Жилая	Кухня	Этаж

Собственник сдает в центре уютную 1-комнатную квартиру 34,5 кв.м., в т.ч. (жилая комната 19 кв.м.) на 9-м этаже 9-этажного дома чистоплотным квартиросъемщикам без животных. Большая комната с альковом, большая кухня, прихожая, 2-х секционная лоджия. Развитая инфраструктура: поблизости детские сады, школы, поликлиника, магазины, остановки всех видов транспорта в любое направление города, хорошие соседи. В квартире есть все для комфортного проживания. В шаговой доступности исторический центр города. Цена 24000 + коммунальные платежи 4500 рублей + свет по счетчику. Залог 20000 рублей. Квартира после косметического ремонта, заменена сантехника сдается впервые. Помощь риелторов по сдаче в аренду не требуется! Примечание: у собственника могут быть дополнительные пожелания к жильцам - обсудите их в чате или по телефону

12 с 17.05.2025, обновлен 17.05.2025

Продавец: Собственник

Телефон: +79190700487

Характеристики

Количество комнат	1	Этаж	9
Этажей всего	9	Площадь жилая	19.00 кв. м
Площадь кухни	8.00 кв. м		

https://tula.restate.ru/obj/arenda-odnokomnatnoy-kvartiri-ulica-leyteyzena-6-18231916828/

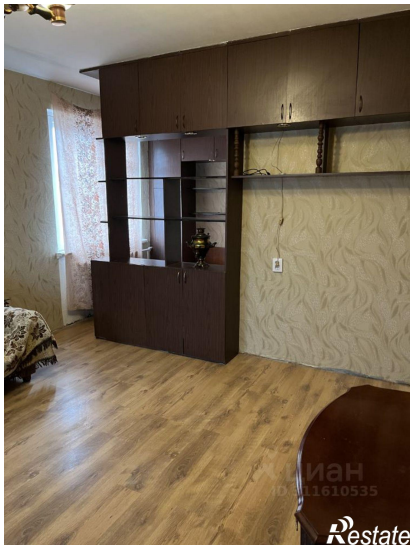

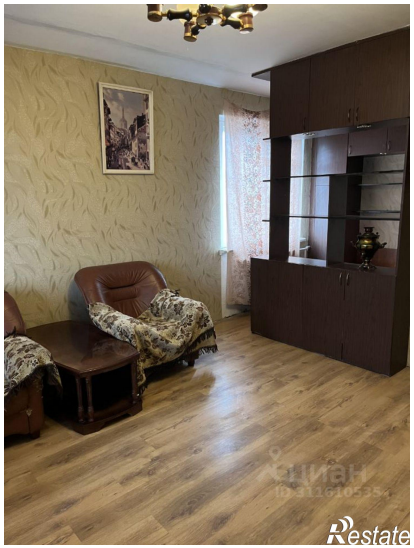

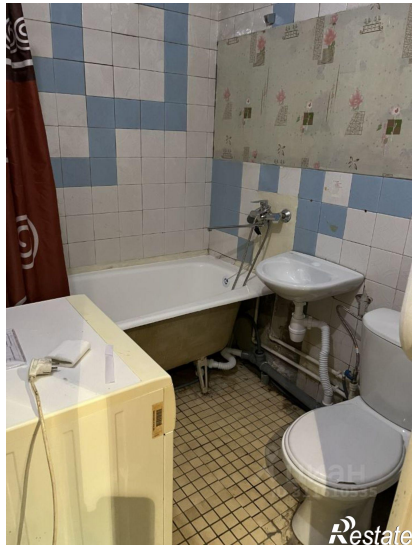
Restate

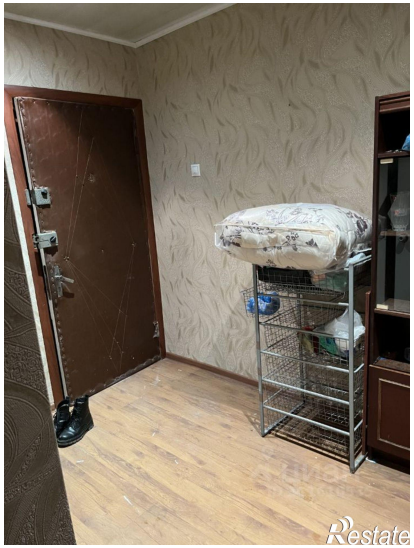
Restate