Купить квартиру за 3 900 000 рублей на улица Пузакова, 26

Тульская область, Тула, улица Пузакова, 26

3 900 000 Р
125 806Р за м^2

31.00 м^2	6.00 м^2	1 из 5
Общая	Кухня	Этаж

Продажа от собственника. Квартира без долгов и обязательств. Никто не проживает. Никто не прописан. Без обременений. Реальному покупателю торг. Центр заречья. Зеленый, тихий двор. Рядом с домом есть вся необходимая инфраструктура.

0 с 01.05.2025, обновлен 01.05.2025

Продавец: Собственник

Телефон: +79109401583

Характеристики

Количество комнат	1	Тип дома	панельный
Этаж	1	Этажей всего	5
Площадь кухни	6.00 кв. м		

https://tula.restate.ru/obj/prodazha-odnokomnatnoy-kvartiri-ulica-puzakova-26-18231804241/

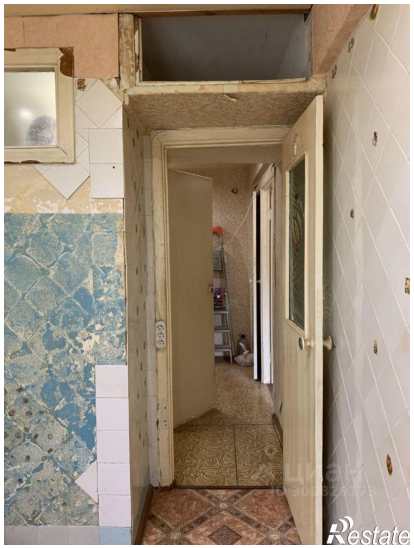

Restate

Restate