Купить квартиру за 4 100 000 рублей на посёлок Горелки, Ключевая улица, 2

Тульская область, Городской округ Тула, Тула, посёлок Горелки, Ключевая улица, 2

4 100 000 Р
102 500Р за м^2

40.00 м^2	18.00 м^2	10 из 13
Общая	Кухня	Этаж

Квартира в экологически чистом районе города с шикарными пейзажами ! Семейная ипотека! Рассрочка !Помощь в подборе - бесплатно . Данный район считается экологически благополучным районом Тулы. Здесь полностью отсутствуют промышленные предприятия и производства. В непосредственной близости от микрорайона находится лесной массив и водоемы. В составе жилого микрорайона также предусмотрено строительство двух общеобразовательных школ на 2000 учащихся с физкультурно-оздоровительным комплексом, трех детских садов на 650 детей, двух торгово-развлекательных центров с супермаркетом, современным фуд-холлом и фитнес - центром, а также учреждений и предприятий повседневного социально-бытового обслуживания населения с учетом проживающих на прилегающих территориях. Код пользователя: 63189 Номер в базе: 7653523

0 с 29.04.2025, обновлен 29.04.2025

Продавец: Кристина

Телефон: +79038412369

Характеристики
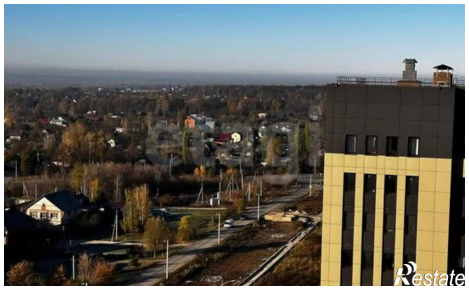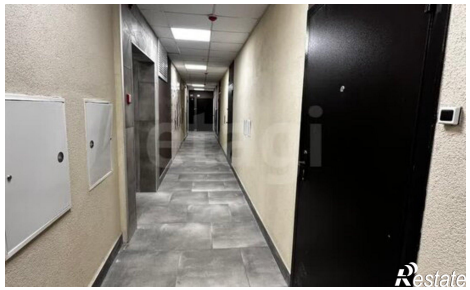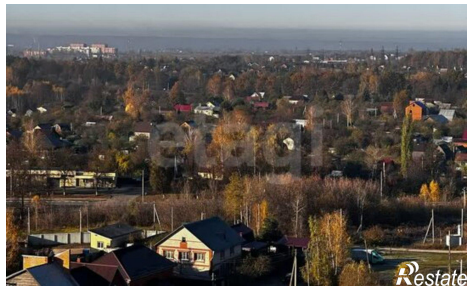
Количество комнат	1	Этаж	10
Этажей всего	13	Площадь кухни	18.00 кв. м