Купить квартиру за 9 700 000 рублей на ул Литейная, 4

Тульская область, Городской округ Тула, Тула, ул Литейная, 4

9 700 000 Р
136 620Р за м^2

71.00 м^2	47.00 м^2	10.00 м^2	8 из 10
Общая	Жилая	Кухня	Этаж

квартира в отличном состоянии, все сделано добротно, до себя , паркетные полы, чистейший подъезд, приличные соседи , расположение дома идеальное- в стороне от дорог, но рядом остановки общественного транспорта и вся инфраструктура . чистая продажа, один взрослый собственник

1 с 21.04.2025, обновлен 21.04.2025

Продавец: Собственник

Телефон: +79156909961

Характеристики

Количество комнат	3	Тип дома	кирпичный
Этаж	8	Этажей всего	10
Площадь жилая	47.00 кв. м	Площадь кухни	10.00 кв. м

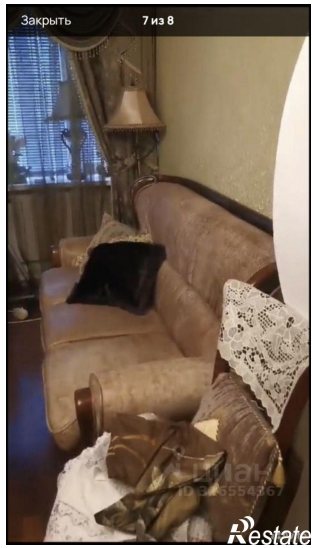
Закрыть
7 из 8

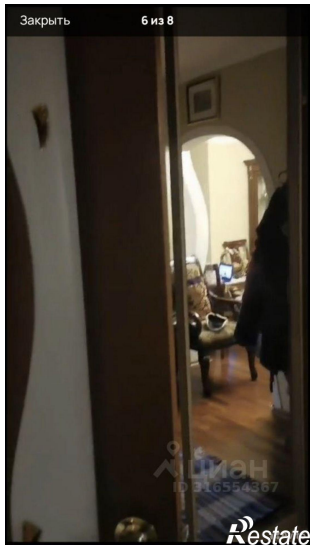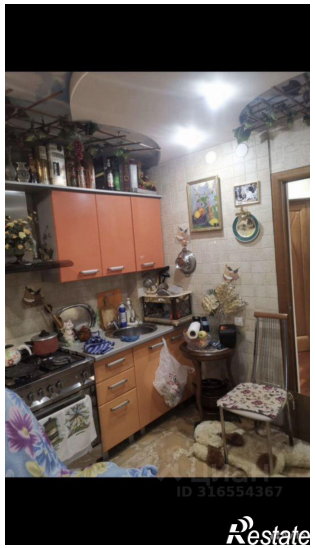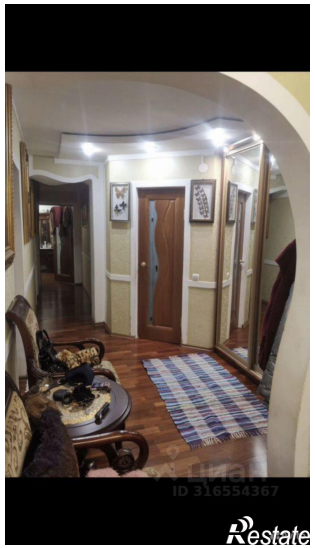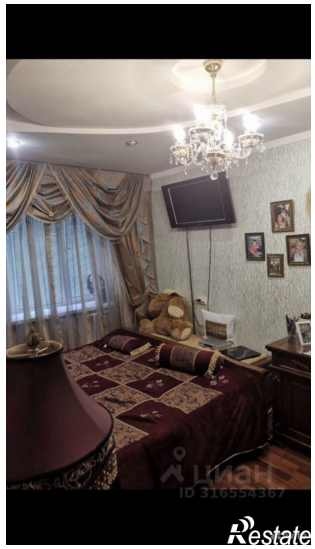
Закрыть
6 из 8