Купить квартиру за 14 490 000 рублей на ул Николая Руднева, 57Б

Тульская область, Городской округ Тула, Тула, ул Николая Руднева, 57Б

14 490 000 Р
146 364Р за м^2

99.00 м^2	54.00 м^2	15.00 м^2	10 из 12
Общая	Жилая	Кухня	Этаж

Арт. 100561607 В продаже просторная 3 комнатная квартира под ваш ремонт. Свежий кирпичный дом 2010 года постройки. Закрытая территория дома полностью под ключ! Удобное расположение между главными университетами Тулы - ТГПУ им. Л.Н. Толстого и ТулГУ. В пешей доступности от Проспекта Ленина - одной из главных улиц города. Около дома 3 разных остановки транспорта с отправлением во все части города и автовокзал. Рядом с домом ЦО 42 и продуктовый супермаркет Дикси. В пешей доступности пекарня Печь да Хлеб , кофейня Mr. Cup, ВкусВилл, Фитнес центр Салют, бассейн, рынок Салют и прекрасный продовольственный рынок Привоз с обширным ассортиментом фермерских продуктов и другими товарами. Комфортный 10 этаж с красивыми видами на город, окна на солнечные стороны (восток-юг-запад). Все комнаты просторные, 2 раздельных сан узла. прихожая непроходная. Квартира предусмотрена под ваш ремонт. Межкомнатные перегородки легко и быстро скорректировать под ваши задачи. Торг уместен после просмотра! Звоните и записывайтесь на просмотр! Показ в удобное время. Гарантия чистоты сделки. Помощь в одобрении ипотеки!

0 с 19.04.2025, обновлен 19.04.2025

Продавец: Собственник

Телефон: +79105801236

Характеристики

Количество комнат	3	Тип дома	кирпичный
Этаж	10	Этажей всего	12
Площадь жилая	54.00 кв. м	Площадь комнат	24.00 кв. м
Площадь кухни	15.00 кв. м		

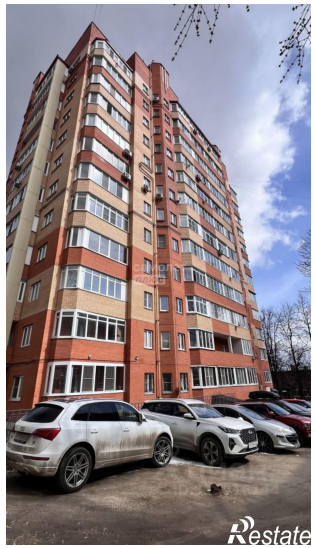

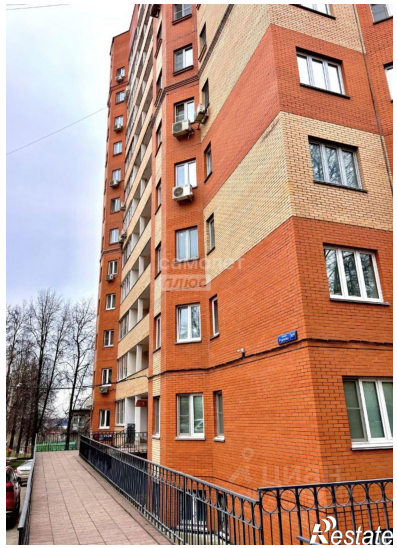

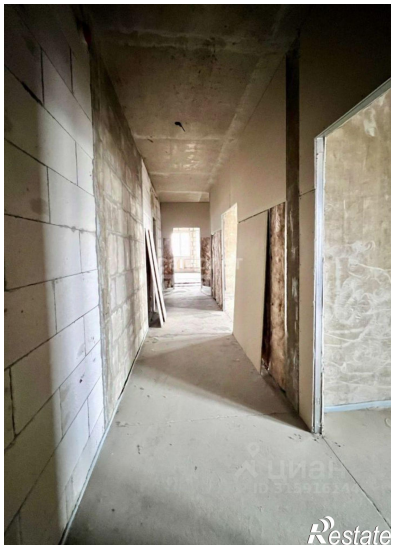

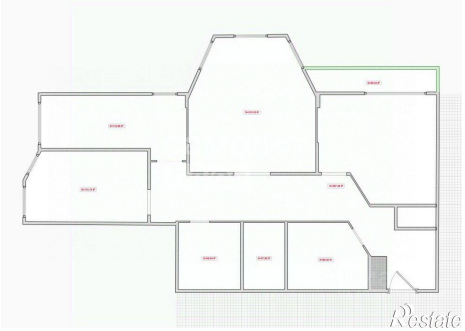
Restate