Купить квартиру за 7 000 000 рублей на улица Седова, 41А

Тульская область, Тула, улица Седова, 41А

7 000 000 Р
152 174Р за м^2

46.00 м^2	6.00 м^2	1 из 5
Общая	Кухня	Этаж

Продается стильная двухкомнатная квартира на улице Седова! Описание: Предлагаем вашему вниманию уютную и светлую двухкомнатную квартиру с дизайнерским ремонтом. Квартира не угловая, что гарантирует тепло и комфорт в любое время года. Все окна пластиковые, что обеспечивает отличную тепло- и звукоизоляцию. Парковка: В комплекте с квартирой идет собственное парковочное место, что является большим плюсом для владельцев автомобилей. Инфраструктура: Квартира расположена в районе с развитой инфраструктурой. В шаговой доступности (2-5 минут) находятся: • Остановки общественного транспорта • Детский сад • Школа Во дворе имеется современная детская площадка, где ваши дети смогут играть и проводить время на свежем воздухе. Локация: Всего 20 минут пешком до Центрального парка культуры и отдыха им. П.П. Белоусова — отличное место для прогулок, активного отдыха и семейных мероприятий. Показ: Оперативный показ квартиры возможен в удобное для вас время. Не упустите возможность стать владельцем этой прекрасной квартиры! Цена и торг: Цена обсуждаема. Звоните, чтобы узнать подробности и записаться на просмотр! Ваш новый дом ждет вас! Помощь в оформлении ипотеки, быстрый выход на сделку! Код пользователя: 111357 Номер в базе: 6822976

0 с 18.04.2025, обновлен 18.04.2025

Продавец: Ворстер Даниил Юрьевич

Телефон: +79038414565

Характеристики
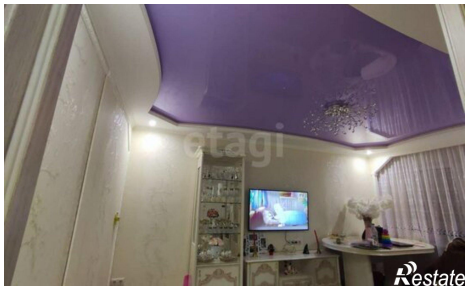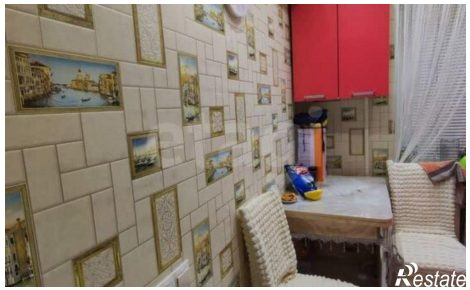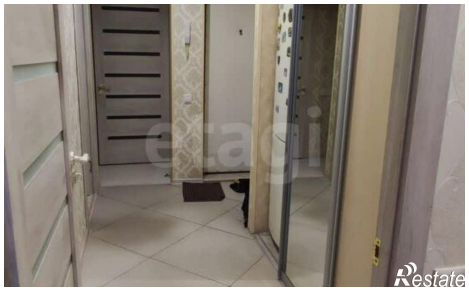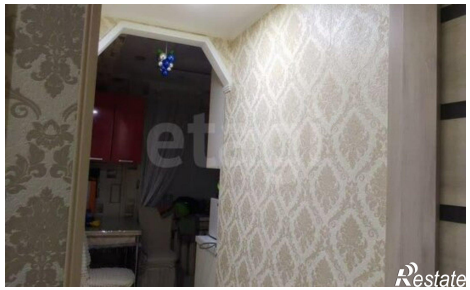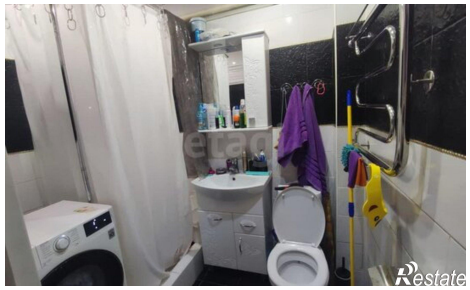
Количество комнат	2	Этаж	1
Этажей всего	5	Площадь кухни	6.00 кв. м