Купить квартиру за 3 450 000 рублей на Баженова ул., 4а

Тульская область, Городской округ Тула, Тула, Баженова ул., 4а

3 450 000 Р
79 493Р за м^2

43.40 м^2	32.00 м^2	6.00 м^2	3 из 5
Общая	Жилая	Кухня	Этаж

Арт. 100317255 Продаётся двухкомнатная квартира в развитом районе города. Удобное расположение дома порадует любого покупателя - в шаговой доступности школы, детские сады, магазины, через дорогу - Кировский сквер. Квартира располагается на 3 этаже из 5, тёплая, не угловая. Есть большая гардеробная, по желанию из неё можно сделать дополнительно небольшую спальню. Окна выходят во двор. Возможно приобретение в ипотеку, использование материнского капитала, сертификатов! По всем вопросам прошу обращаться по телефону указанному в объявлении.

0 с 15.04.2025, обновлен 19.08.2025

Продавец: Риелт-Эверест

Телефон: +79202761690

Характеристики

Количество комнат	2	Тип дома	кирпичный
Этаж	3	Этажей всего	5
Наличие балкона	да	Санузел	совмещенный с/у
Площадь жилая	32.00 кв. м	Площадь кухни	6.00 кв. м
Высота потолков	2.5 м	Отделка	без отделки
Вид из окон	во двор		
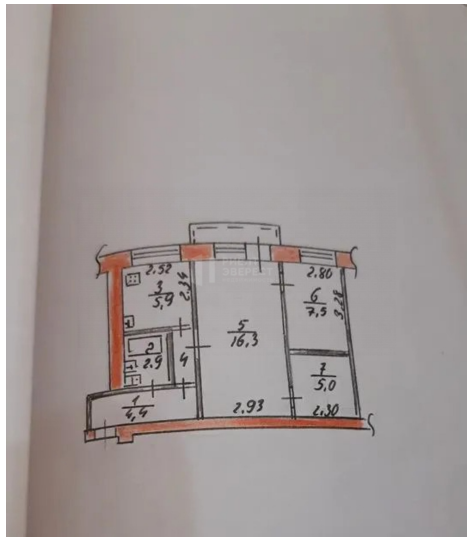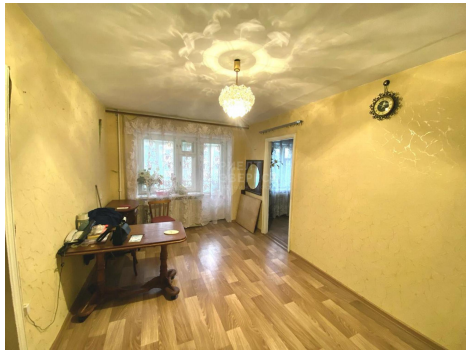
https://tula.restate.ru/obj/prodazha-kvartiri-bazhenova-ul-4-k-a-18231666261/