Купить квартиру за 5 250 000 рублей на улица Степанова, 27

Тульская область, Тула, улица Степанова, 27

5 250 000 Р
97 222Р за м^2

54.00 м^2	8.00 м^2	7 из 9
Общая	Кухня	Этаж

Прекрасное предложение для желающих приобрести уютную квартиру в центре города! Продаётся двухкомнатная квартира на 7 этаже 9-этажного дома общей площадью 54.00 кв.м. с кухней 8 кв.м. Этот вариант отличается своей экономичностью и предоставляет отличное сочетание цены и качества. Это идеальный вариант для семей с детьми, так как рядом с домом находятся различные образовательные учреждения, включая центры образования №21 и №22, лицей искусств, детское отделение больницы №9. Вблизи также расположены Тульский государственный театр кукол, областной экзотариум, государственный цирк, а также супермаркеты Spar и Магнит в 100 метрах от дома, торгово-развлекательные центры Макси и Рио. Не упустите шанс стать обладателем этой замечательной квартиры в удобном месте, где всё необходимое находится прямо под рукой. Свяжитесь с нами прямо сейчас, чтобы узнать больше информации и договориться о просмотре. Эта квартира ждет своего нового счастливого собственника!Номер объекта: #5/725120/4443

1 с 14.04.2025, обновлен 14.04.2025

Продавец: Виктор

Телефон: +79845556149

Характеристики
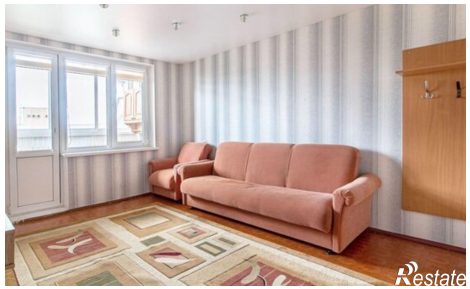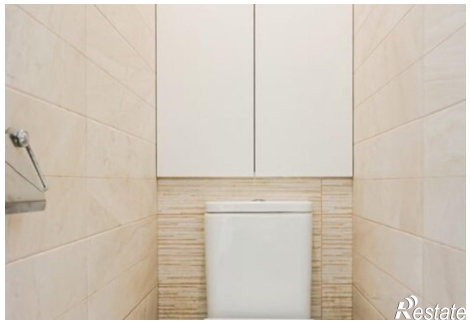
Количество комнат	2	Этаж	7
Этажей всего	9	Площадь кухни	8.00 кв. м