Купить квартиру за 6 370 000 рублей на улица Сурикова, 26

Тульская область, Тула, улица Сурикова, 26

6 370 000 Р
84 933Р за м^2

75.00 м^2	28.00 м^2	15 из 22
Общая	Кухня	Этаж

Продаётся просторная квартира с 2 комнатами на 15 этаже 22-этажного дома. Общая площадь составляет 75.00 кв.м., при этом кухня имеет площадь 28 кв.м. Это очень экономичный вариант, который лучше всего подойдет для семей с детьми или молодых людей.Квартира находится в престижном районе, рядом с домом расположены такие учреждения, как Центр образования №34, детский сад для детей с ограниченными возможностями здоровья, поликлиника №2, также в шаговой доступности находятся магазины Пятёрочка.На данный момент проведена только чистовая отделка, однако ремонт можно выполнить по вашим предпочтениям. Эта квартира — идеальное сочетание комфорта и экономичности. Не упустите свой шанс приобрести этот прекрасный дом для вашей семьи или для создания своего уютного гнездышка!Номер объекта: #5/724899/4443

1 с 14.04.2025, обновлен 14.04.2025

Продавец: Виктор

Телефон: +79845556149

Характеристики
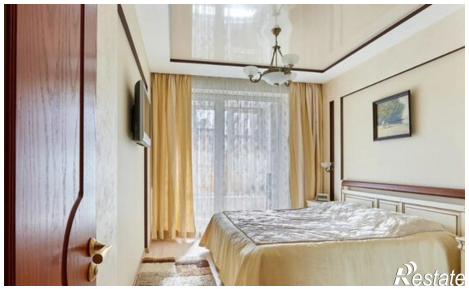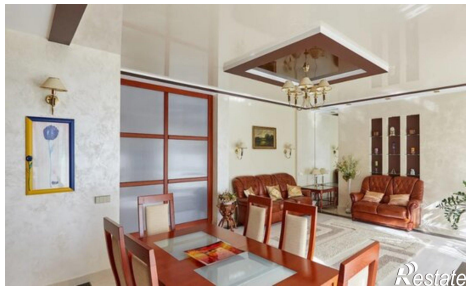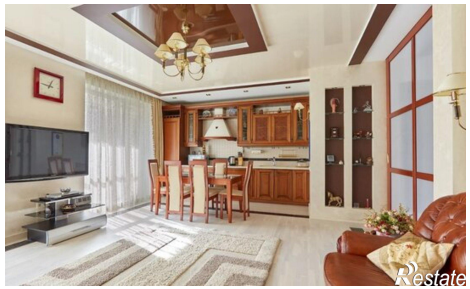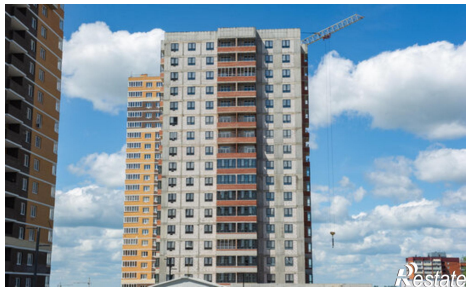
Количество комнат	2	Этаж	15
Этажей всего	22	Площадь кухни	28.00 кв. м