Купить квартиру за 4 535 000 рублей на улица Пузакова, 2

Тульская область, Тула, улица Пузакова, 2

4 535 000 Р
94 479Р за м^2

48.00 м^2	30.00 м^2	6.00 м^2	3 из 5
Общая	Жилая	Кухня	Этаж

Арт. 80831518. Продаю , уютную , просторную 2-х комнатную квартиру, на комфортном 3-м этаже. Окна на обе стороны дома , парковочные места во дворе. Дом без газовых колонок , холодная и горячая вода централизованные . Отличное месторасположение дома, развитая инфраструктура: остановка, магазины , дет сад , школа и т д , все в пешей доступности. Прекрасный зеленый двор , с детской площадкой. Квартира юридически чистая , подходит под любые формы расчетов и всяческие сертификаты. Звоните.

0 с 11.04.2025, обновлен 12.04.2025

Продавец: Собственник

Телефон: +79101504038

Характеристики

Количество комнат	2	Тип дома	панельный
Этаж	3	Этажей всего	5
Площадь жилая	30.00 кв. м	Площадь кухни	6.00 кв. м

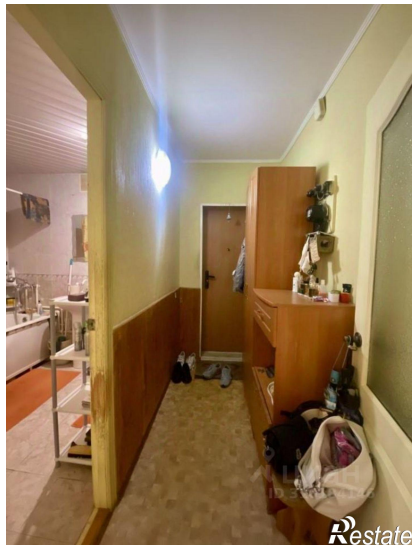

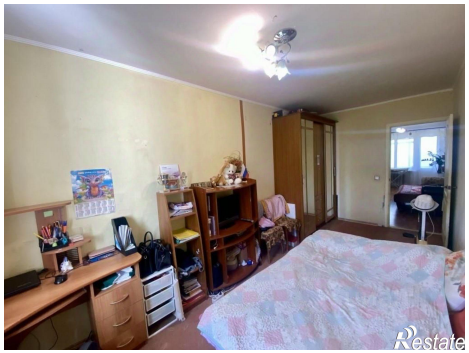

Restate