Купить квартиру за 7 000 000 рублей на Гарнизонный проезд, 1 к4

Тульская область, Тула, Гарнизонный проезд, 1 к4

7 000 000 Р
102 941Р за м^2

68.00 м^2	9.00 м^2	9 из 17
Общая	Кухня	Этаж

Арт. 80340967. Предлагается к продаже 3-х комнатная квартира 9/17 монолитного дома,68/50/9, в хорошем состоянии, очень теплая и сухая. Дом 2010 года постройки, расположен в тихом, развивающемся районе, сетевые магазины в шаговой доступности, рядом остановка общественного транспорта, школа. Во дворе детская и спортивная площадки, спокойное место для прогулок с детками. Любая форма оплаты, Звоните, записывайтесь на просмотр.

0 с 11.04.2025, обновлен 11.04.2025

Продавец: Пучкова Елена Викторовна

Телефон: +79611507643

Характеристики

Количество комнат	3	Этаж	9
Этажей всего	17	Площадь кухни	9.00 кв. м
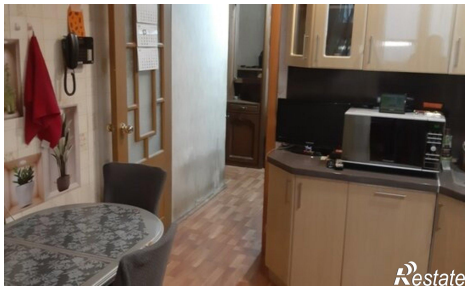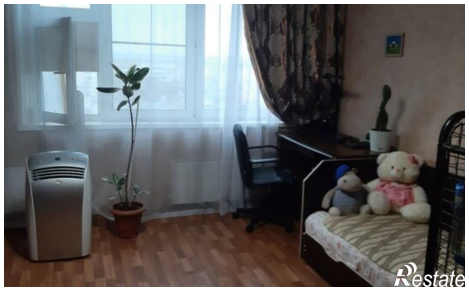
https://tula.restate.ru/obj/prodazha-tryohkomnatnoy-kvartiri-garnizonnyy-proezd-1-k4-18231655709/