Купить квартиру за 7 100 000 рублей на улица Генерала Маргелова, 1

Тульская область, Тула, улица Генерала Маргелова, 1

7 100 000 Р
131 481Р за м^2

54.00 м^2	10.00 м^2	9 из 9
Общая	Кухня	Этаж

Арт. 80858749. Предлагаем приобрести полноценную двухкомнатную квартиру с удобной для жизни планировкой. Дом строился по европейскому проекту. Квартира теплая , светлая с красивыми видами из окна. Общее состояние квартиры хорошее, за домом начинается Платоновский парк, рядом с домом различные магазины, аптека, хороший д/сад, в соседнем доме бассейн для малышей, в шаговой доступности школа. Полная стоимость в договоре. Взрослые собственники.

0 с 11.04.2025, обновлен 11.04.2025

Продавец: Колесникова Елена Юрьевна

Телефон: +79107010935

Характеристики

Количество комнат	2	Этаж	9
Этажей всего	9	Площадь кухни	10.00 кв. м
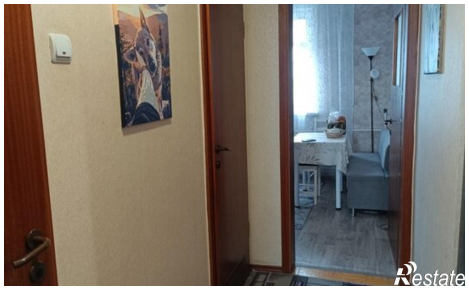
https://tula.restate.ru/obj/prodazha-dvuhkomnatnoy-kvartiri-ulica-generala-margelova-1-18231655698/