Купить квартиру за 6 100 000 рублей на улица Михеева, 11Б

Тульская область, Тула, улица Михеева, 11Б

6 100 000 Р
145 238Р за м^2

42.00 м^2	12.00 м^2	10 из 10
Общая	Кухня	Этаж

Продается просторная и светлая квартира с удачной планировкой, которая идеально подходит как для комфортного проживания, так и для выгодных инвестиций в аренду. Площадь квартиры составляет 43,7 кв.м., и она готова к заселению — достаточно лишь принести свои вещи! В квартире уютная гостиная с полуэркером, что создает дополнительное пространство и свет. Есть кладовка с раздвижными дверями от Mr. Doors, где удобно хранить вещи. Кухня оборудована обеденной зоной, а раскладывающийся диван станет отличным дополнительным спальным местом. Газовая плита и газовый счетчик, аккуратно спрятанный в шкафу, обеспечивают удобство и порядок. Из кухни есть выход на большой застекленный балкон, который ждет вашей отделки и станет отличным местом для отдыха. Квартира расположена на последнем этаже кирпичного дома, что гарантирует тепло и тишину. Всего в доме 40 квартир, а значит, вы сможете наслаждаться спокойствием и уединением. Из окон открывается живописный вид на Рогожинский парк и ЖК Оружейная слобода. Квартира приобреталась у застройщика и с тех пор имеет одного взрослого собственника, без обременений и прописанных лиц. Район, в котором находится квартира, отличается развитой инфраструктурой: рядом много магазинов, салонов красоты, школа и поликлиника. Прекрасный парк находится в шаговой доступности ...

0 с 10.04.2025, обновлен 10.04.2025

Продавец: Старосельцева Ольга Владимировна

Телефон: +79038414565

Характеристики

Количество комнат	1	Этаж	10
Этажей всего	10	Площадь кухни	12.00 кв. м
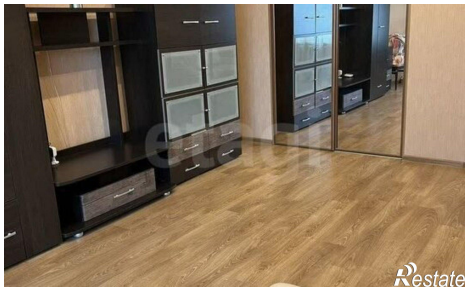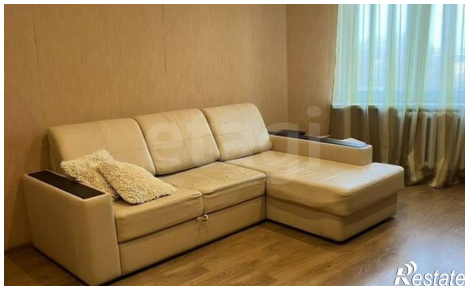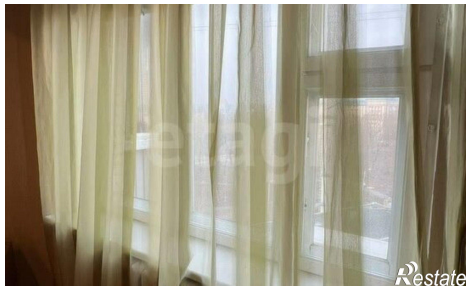
https://tula.restate.ru/obj/prodazha-odnokomnatnoy-kvartiri-ulica-mixeeva-11b-18231643885/