Купить квартиру за 4 700 000 рублей на Староникитская улица, д.10

Тульская область, Городской округ Тула, Тула, Староникитская улица, д.10

4 700 000 Р
106 818Р за м^2

44.00 м^2	31.00 м^2	6.00 м^2	4 из 5
Общая	Жилая	Кухня	Этаж

2 комн. квартира по ул. Староникитская. Общей площадью: 44.00 кв.м. Продается двухкомнатная квартира в городе Тула на улице Староникитская, дом 10. Общая площадь квартиры составляет 44 квадратных метра. Квартира расположена на 4 этаже 5-этажного дома. Квартира в хорошем состоянии, с косметическим ремонтом. В квартире есть все необходимое для комфортного проживания: мебель, бытовая техника, интернет. Окна выходят во двор, что обеспечивает тишину и спокойствие. Район, в котором расположена квартира, имеет развитую инфраструктуру. В шаговой доступности находятся магазины, аптеки, салоны красоты, банки, детские сады и школы. Также в нескольких минутах ходьбы расположен крупный торговый центр, где можно приобрести все необходимое. Для любителей активного образа жизни рядом с домом находится парк с прогулочными дорожками и зонами отдыха. Также в непосредственной близости есть спортивный комплекс с бассейном и тренажерным залом. Отличная транспортная доступность позволит быстро добраться до любой точки города. Рядом с домом остановки общественного транспорта, а также станция метро. Квартира идеально подойдет для семейной пары или молодой семьи. Также может быть использована как инвестиционный объект для сдачи в аренду. Возможен торг при осмотре. Звоните, чтобы договориться о просмотре ...

0 с 09.04.2025, обновлен 24.08.2025

Продавец: Андриянова Светлана Анатольевна

Телефон: +79051147568

Характеристики
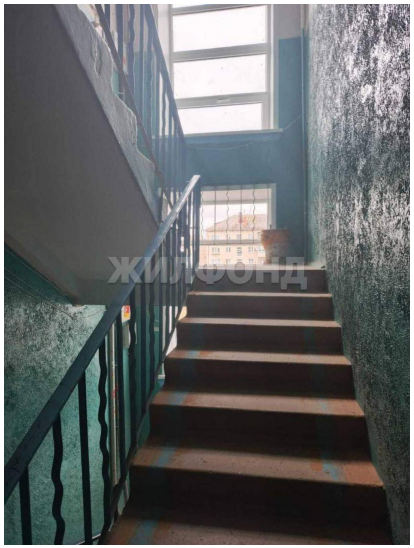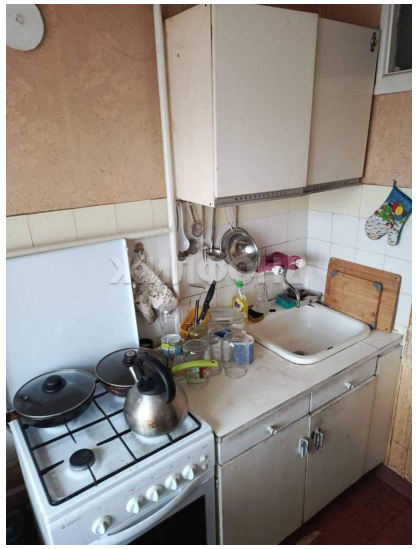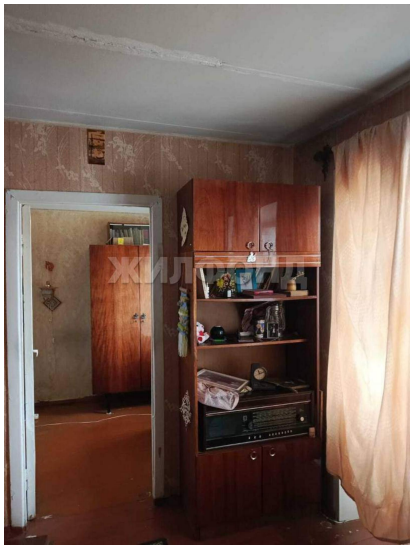
Количество комнат	2	Тип дома	кирпичный
Этаж	4	Этажей всего	5
Наличие телефона	да	Наличие балкона	да
Санузел	совмещенный с/у	Площадь жилая	31.00 кв. м
Площадь кухни	6.00 кв. м	Отделка	без отделки
Вид из окон	во двор