Купить квартиру за 4 190 000 рублей на улица Седова, 41А

Тульская область, Тула, улица Седова, 41А

4 190 000 Р
66 508Р за м^2

63.00 м^2	42.00 м^2	6.00 м^2	5 из 5
Общая	Жилая	Кухня	Этаж

Продается большая 3 комнатная квартира по ул.Седова,д.41а,на 5/5пан.дома,63м/42/6 комнаты и с/у раздельные,квартира под ваш ремонт мечты,не угловая,балкон застеклен,подьезд чистый,развитая инфраструктура,менее 3 лет в собственности,прямая продажа,звоните рассмотрим все варианты!)

1 с 09.04.2025, обновлен 09.04.2025

Продавец: Собственник

Телефон: +79157803478

Характеристики
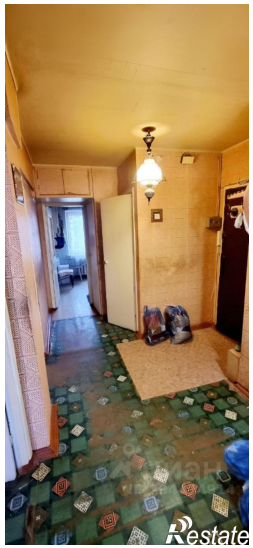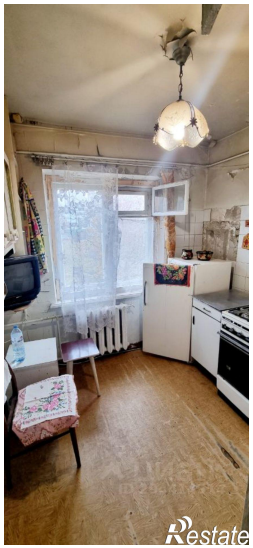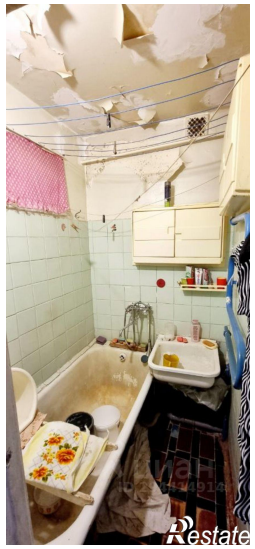
Количество комнат	3	Тип дома	панельный
Этаж	5	Этажей всего	5
Площадь жилая	42.00 кв. м	Площадь кухни	6.00 кв. м