Купить квартиру за 6 260 000 рублей на М.Горького ул., 22

Тульская область, Городской округ Тула, Тула, М.Горького ул., 22

6 260 000 Р
89 047Р за м^2

70.30 м^2	44.00 м^2	10.00 м^2	9 из 10
Общая	Жилая	Кухня	Этаж

Арт. 81342565 ОЧЕНЬ ВЫГОДНОЕ ПРЕДЛОЖЕНИЕ!!!Отличная современная квартира в доме 2007 года постройки по очень выгодной цене! (цена действительна до 30.07.2025). В черте "старой" Тулы в строящихся (не сданных) новостройках без ремонта такая цена за квартиры площадью 38-45 кв.м! Дом кирпичный с наилучшими тепло-звуко-огнестойкими характеристиками, очень теплый и долговечный. В квартире выполнен дорогой качественный ремонт, итальянский кухонный гарнитур с встроенной техникой, кожаный диван входят в стоимость квартиры. Дом расположен в экологически чистом Зареченском районе г. Тулы с прекрасной инфраструктурой и транспортной доступностью во все районы города (плюс в 2024 г. введен в эксплуатацию новый мост через Упу, соединяющий Заречье с центром города, Советским и Привокзальными районами). В шаговой доступности - школы, дет.сады, каток, детский спорт.центр, рынок, супермаркеты. Квартира с чистой юридической историей, полная цена в договоре, продается впервые, два взрослых собственника.

0 с 15.11.2024, обновлен 07.07.2025

Продавец: АН АРГО

Телефон: +79509019948

Характеристики

Количество комнат	3	Тип дома	кирпичный
Этаж	9	Этажей всего	10
Наличие балкона	да	Наличие лифта	пассажирский лифт
Санузел	2 санузла с/у	Площадь жилая	44.00 кв. м
Площадь комнат	18.00 кв. м	Площадь кухни	10.00 кв. м
Отделка	под ключ (чистовая)	Вид из окон	во двор
Наличие мусоропровода	да		

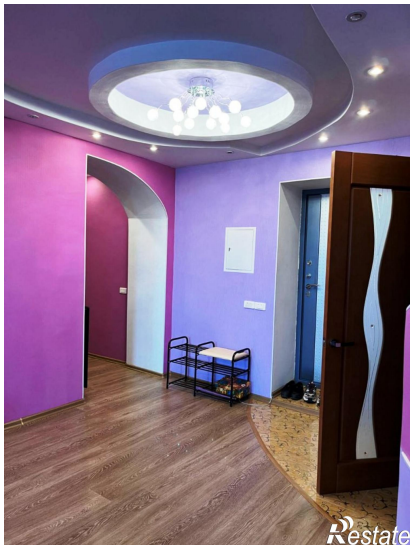
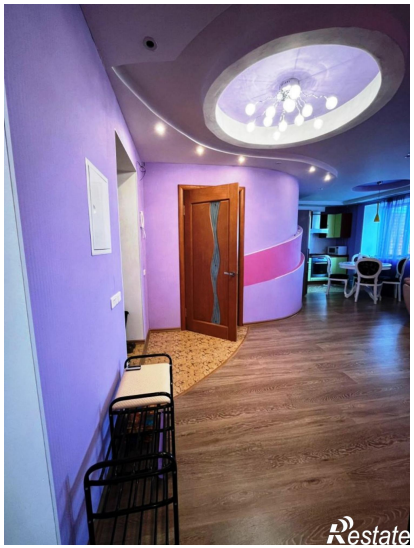

Restate

Restate